



МИНИСТЕРСТВО ПРОСВЕЩЕНИЯ
РОССИЙСКОЙ ФЕДЕРАЦИИ



РОСОБРСОЮЗ.РФ



ООО СП «СОДРУЖЕСТВО»



**Пилотное повышение квалификации
управленческих команд, преподавателей
и мастеров производственного обучения
организаций, реализующих программы
среднего профессионального образования,
по развитию языковых компетенций у студентов**



ООО СП «СОДРУЖЕСТВО»

Место проведения очной части курсов:
21 — 24 СЕНТЯБРЯ и 26 — 29 СЕНТЯБРЯ



г. Ялта, ул. Севастопольская, 2-А
Гуманитарно-педагогическая академия (филиал) ФГАОУ
ВО «КФУ им. В.И. Вернадского» в г. Ялте

Проезд автобусом

Из Москвы

- отправление в 10:00 прибытие в 16:15 в пути 30 ч 45 м

Из Сочи

- отправление в 13:00 прибытие в 07:20 в пути 18 ч 20 м

Из Краснодара

- отправление в 06:30 прибытие в 18:30 в пути 12ч 00 м

В Москву

- отправление в 09:30 прибытие в 18:30 в пути 12ч 00 м

В Сочи

- отправление в 13:00 прибытие в 06:40 в пути 17ч 40 м

В Краснодар

- отправление в 21:00 прибытие в 06:30 в пути 09ч 30 м



Единый билет

"Единый билет" состоит из двух частей:

- 1) билет на поезд
- 2) билет (талон) для проезда на автобусе

На поезде вы следуете от любой станции до ст. Анапа или Краснодар



Далее едете на автобусе до Ялты (Анапа – Ялта 700 руб; Краснодар – Ялта 820 руб.)

Электронный билет на автобус можно приобрести только одновременно с билетом на поезд. При покупке в кассе талон на автобус оформляется одновременно с билетом на поезд или к ранее приобретенному.



Единый билет

Адреса вокзалов для посадки:

г. Краснодар, Привокзальная пл., 1. На вокзале установлены указатели, работают координаторы и диспетчерские пункты.

г. Анапа, пос. Джемете, ул. Привокзальная, 1. На вокзале установлены указатели, работают координаторы и диспетчерские пункты.

Адрес зоны посадки/высадки пассажиров в автобусы:

г. Ялта, ул. Московская, 8 (автовокзал)

Для справок:

Актуальное расписание и тарифы в сообщении с Крымом на автобус можно получить на сайте transdir.ru или по телефонам горячей линии: 8 (800) 250-18-04. Организатор перевозки на автобусах – АНО "Единая транспортная дирекция".



Расписание движения автобусов, осуществляющих перевозку пассажиров в прямом смешанном сообщении на территории Республики Крым и в обратном направлении по «единому» билету на период с 03.09.2019 по 30.09.2019

№ маршрута	Маршрут	Время отправления из нач. пункта	Время прибытия в Симферополь	Время прибытия в Ялту	Период курсирования
561А	Анапа - Симферополь - Ялта	5:30	13:00	15:00	с 03.09 по 29.09 ежедневно, кроме 22.09,26.09,28.09
563А	Анапа - Симферополь - Ялта	6:45	14:15	16:15	с 03.09 по 30.09 ежедневно, кроме 14.09,21.09,24.09,28.09
565А	Анапа - Симферополь - Ялта	8:50	16:20	18:20	с 03.09 по 11.09 ежедневно
513А	Анапа - Симферополь - Ялта	10:45	18:15	20:15	с 03.09 по 30.09 ежедневно
515А	Анапа - Симферополь - Ялта	12:45	20:15	22:15	с 03.09 по 30.09 ежедневно
519А	Анапа - Симферополь - Ялта	18:50	2:20	4:20	с 03.09 по 30.09 ежедневно
	Анапа - Симферополь - Ялта	20:40	4:10	6:10	в случае ввода поездов №583Г, №591Е, №595Е
571А	Анапа - Симферополь - Ялта	22:55	6:25	8:25	с 03.09 по 18.09 ежедневно



Расписание движения автобусов, осуществляющих перевозку пассажиров в прямом смешанном сообщении на территории Республики Крым и в обратном направлении по «единому» билету на период с 03.09.2019 по 30.09.2019

№ маршрута	Маршрут	Время отправления из нач. пункта	Время прибытия в Симферополь	Время прибытия в Ялту	Период курсирования
550A	Ялта - Симферополь - Анапа	4:55	21:25	19:25	с 03.09 по 18.09 ежедневно
564A	Ялта - Симферополь - Анапа	7:05	23:35	21:35	с 18.09 по 23.09 ежедневно
570A	Ялта - Симферополь - Анапа	8:15	0:45	22:45	с 03.09 по 29.09 ежедневно, кроме 22.09,26.09,28.09
510A	Ялта - Симферополь - Анапа	11:40	4:10	2:10	с 03.09 по 30.09 ежедневно
512A	Ялта - Симферополь - Анапа	13:30	6:00	4:00	с 03.09 по 30.09 ежедневно
568A	Ялта - Симферополь - Анапа	15:30	8:00	6:00	с 03.09 по 30.09 ежедневно
516A	Ялта - Симферополь - Анапа	21:15	13:45	11:45	с 03.09 по 30.09 ежедневно



Расписание движения автобусов, осуществляющих перевозку пассажиров в прямом смешанном сообщении на территории Республики Крым и в обратном направлении по «единому» билету на период с 03.09.2019 по 30.09.2019

№ маршрута	Маршрут	Время отправления из нач. пункта	Время прибытия в Симферополь	Время прибытия в Ялту	Период курсирования
511P	Краснодар - Симферополь - Ялта	1:25	11:55	13:55	с 03.09 по 30.09 ежедневно
513P	Краснодар - Симферополь - Ялта	3:25	13:55	15:55	с 03.09 по 30.09 ежедневно
551P	Краснодар - Симферополь - Ялта	4:05	14:35	16:35	с 03.09 по 30.09 ежедневно
575P	Краснодар - Симферополь - Ялта	6:35	17:05	19:05	с 03.09 по 30.09 ежедневно
517P	Краснодар - Симферополь - Ялта	8:00	18:30	20:30	с 03.09 по 30.09 ежедневно
519P	Краснодар - Симферополь - Ялта	10:55	21:25	23:25	с 03.09 по 30.09 ежедневно
555P	Краснодар - Симферополь - Ялта	13:25	23:55	1:55	с 03.09 по 30.09 ежедневно
557P	Краснодар - Симферополь - Ялта	21:45	8:15	10:15	с 03.09 по 30.09 ежедневно
571P	Краснодар - Симферополь - Ялта	23:30	10:00	12:00	с 03.09 по 30.09 ежедневно

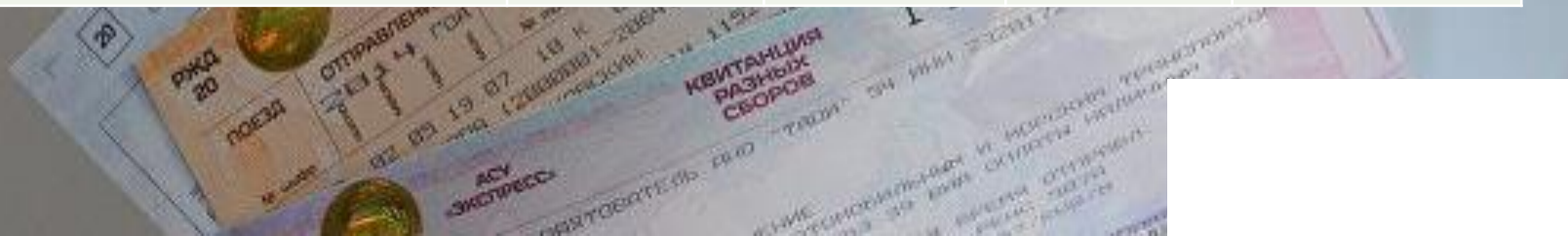

Расписание движения автобусов, осуществляющих перевозку пассажиров в прямом смешанном сообщении на территории Республики Крым и в обратном направлении по «единому» билету на период с 03.09.2019 по 30.09.2019

№ маршрута	Маршрут	Время отправления из нач. пункта	Время прибытия в Симферополь	Время прибытия в Ялту	Период курсирования
556P	Ялта - Симферополь - Краснодар	1:25	14:55	12:55	с 03.09 по 30.09 ежедневно
512P	Ялта - Симферополь - Краснодар	4:40	18:10	16:10	с 03.09 по 30.09 ежедневно
546P	Ялта - Симферополь - Краснодар	8:45	22:15	20:15	с 03.09 по 23.09 ежедневно, кроме 10.09,11.09,13.09,15.09,17.09,18.09,20.09, 22.09
514P	Ялта - Симферополь - Краснодар	13:35	3:05	1:05	с 03.09 по 30.09 ежедневно
560P	Ялта - Симферополь - Краснодар	15:55	5:25	3:25	с 03.09 по 30.09 ежедневно
516P	Ялта - Симферополь - Краснодар	18:10	7:40	5:40	с 03.09 по 30.09 ежедневно
562P	Ялта - Симферополь - Краснодар	21:00	10:30	8:30	с 03.09 по 30.09 ежедневно
520P	Ялта - Симферополь - Краснодар	22:40	12:10	10:10	с 03.09 по 30.09 ежедневно

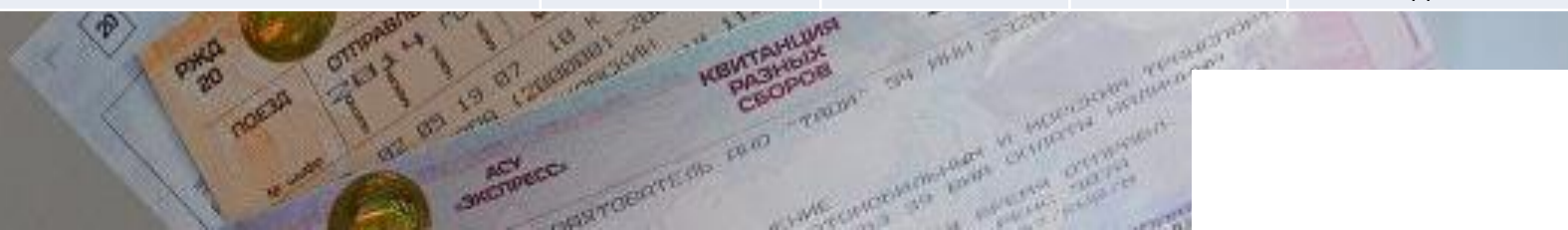

Троллейбус № 55 (СИМФЕРОПОЛЬ-ЯЛТА)

РАСПИСАНИЕ
ИЗ АЭРОПОРТА СИМФЕРОПОЛЯ В ЯЛТУ

Отправление в
08:50, 09:50, 10:50, 11:50, 12:50, 13:50,
14:50, 15:50, 16:50, 17:50, 19:50, 21:20.
Поездка на троллейбусе занимает 3 часа



Автостанция «АЭРОПОРТ»

Адрес: Симферопольский район, село Укромное, площадь Воссоединения, 1

Время в пути (от АС «Аэропорт до АС Ялта») — 2 часа 30 минут.

Телефон для справок

+7 (978) 835-65-83

Телефоны для бронирования
Диспетчерская служба г. Симферополь

+7 (3652) 54-56-76



ЖД вокзал Симферополя - Ялта

Троллейбус №52 (СИМФЕРОПОЛЬ-ЯЛТА).

РАСПИСАНИЕ

Троллейбусы от ж/д вокзала:

- первый в 05:00 утра,
- последний в 21:50.

Днем - каждые 20 минут, в утренние и вечерние часы чуть реже.

АВТОБУСЫ

От симферопольской автостанции «Курортная» напротив ж/д вокзала (и рядом с местом, откуда отправляются троллейбусы) также есть автобусы в Ялту.



Проезд с автовокзала г. Ялты до места проведения курсов



Автовокзал, ул. Московская, 8, Ялта

ул. Севастопольская, 2, Ялта

Отправление сейчас ▾ ПАРАМЕТРЫ

Отправить маршрут на телефон

22:27–23:02	35 мин.
Пешком > Автобус 3 / 29 > Пешком	
В 22:42 отсюда: 5-й Квартал	
14,00 Р Пешком 11 мин. каждые 10 минут	
ПО ШАГАМ	
22:27–23:06	39 мин.
Автобус 1 / 15 > Пешком	
22:27–23:06	39 мин.
Пешком > Автобус 10 > Пешком	
через ул. Московская и наб. имени Ленина	36 мин. 3,1 км

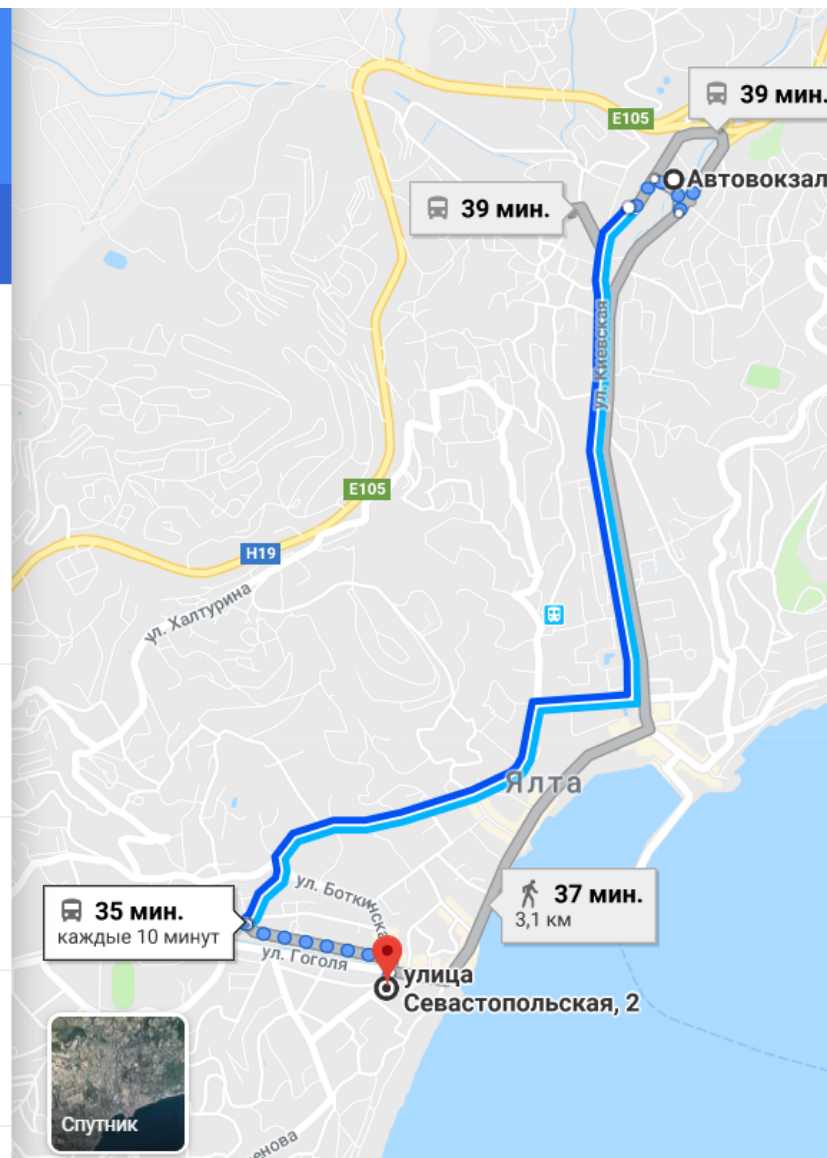

Службы такси г. Ялта

«Солнышко» +7 978 810 10 10

«Любимое такси» +7 918 310 04 04

«Ваше такси» +7 978 739 55 56 (57, 58)

«Максимум» +7 978 700 34 25

«Ветерок» +7 978 804 97 81 (82)

«Пятерочка» +7 978 739 55 51 (52, 53)

«Волна» +7 978 804 97 70

«Просто такси» +7 978 918 66 77

«Ялос» +7 978 804 97 72

«ТАХІ Ялта» +7 978 760 36 58

«Девяточка» +7 978 740 59 35 (36)

«Чайка» +7 978 925 29 25

«Лидер» +7 978 760 85 95

«Южное» +7 978 888 40 59

«Ялтинское такси» +7 978 738 6 111 (222)



Размещение. Санаторий Кирова в г. Ялта

<https://kirova.biz>

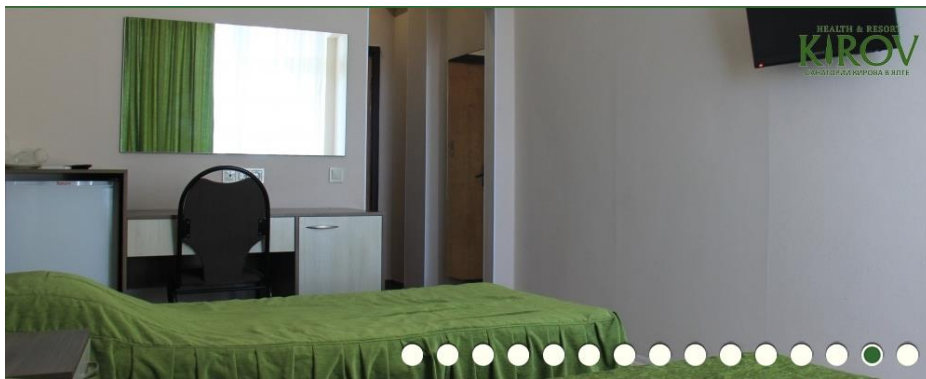

Престиж

*Одноместное размещение – 5000 руб. **

*Двухместный номер – 5635 руб. **

*Трехместный номер – 6265 руб. **

Оплата по факту размещения

В стоимость включены завтрак и ужин «Шведская линия».

Обед – дополнительная оплата - 300 руб. с человека.

* С учетом скидки 40% для обучающихся на курсах повышения квалификации



Крым, Ялта, ул. Кирова, 39



8 (800) 500-72-99 Отдел бронирования



8 (978) 982-60-06 Лечебный корпус



info@kirova.biz

Размещение. Отель «Чайная Горка» в г. Ялта

https://semilin.ru/chaynaya_gorka



Стандарт 2-х местный (1 доп.)

12 000 руб.

Полулюкс 2-х местный (1 доп.)

15 900 руб.

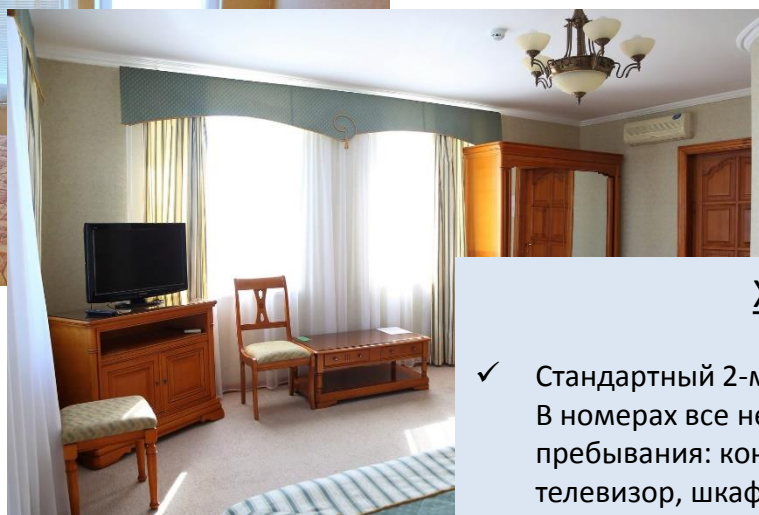

Характеристики:

- ✓ Стандартный 2-местный номер площадью 20 кв.метров. В номерах все необходимое для комфортного пребывания: кондиционер, холодильник, фен, сейф, телевизор, шкаф, тумбочки, настольные лампы, санузел, туалетные принадлежности, набор полотенец и душевая кабинка.
- ✓ В базовую стоимость номера входит: проживание, пользование бассейном, закрытая охраняемая парковка.
- ✓ ПИТАНИЕ В СТОИМОСТЬ НЕ ВХОДИТ.



📍 Республика Крым, г. Ялта, ул. Щербака, 14

☎ +79858993010

@ semilin-tur@yandex.ru

Размещение. Президент отель «Таврида» в г. Ялта <http://krym-tavrida.ru/>



Характеристики:

Большая двуспальная кровать, стол, стулья, шкаф, прикроватные тумбочки, кресло.

В ванной есть: туалет, раковина, душ, средства личной гигиены, фен, зеркало, набор полотенец.

Сплит система, Интернет Wi-Fi, Сейф, Тумбочки, Утюг, Комплект полотенец, Тапочки

Микроволновая печь, Кабельное телевидение, Холодильник, Шкаф

Зеркало, Гладильные принадлежности, Средства личной гигиены, Мини-кухня, Электрический чайник

Бюджетный номер-студио
(2 человека)

3 600 руб.

Расчетный час 11:00

Время заезда 14:00



Крым, г. Ялта, ул. Набережная им. Ленина, 13

ЕСЛИ НУЖНА ДОПОЛНИТЕЛЬНАЯ ИНФОРМАЦИЯ, ПОЖАЛУЙСТА, ПОЗВОНИТЕ НАМ ИЛИ НАПИШИТЕ

+7 (989) 767 55 26

info@krym-tavrida.ru

Размещение. Отель Yalta Intourist

<https://yalta-intourist.maot.ru/>



СТАНДАРТ УЛУЧШЕННЫЙ С ДВУМЯ ОДНОСПАЛЬНЫМИ КРОВАТЯМИ

2 человека – стоимость 9900 руб. В стоимость включен завтрак «Шведский стол» с 07:30 до 11:00.

Обед «Шведский стол» с 13:00 до 15:00 – дополнительно 1 000 руб.

Ужин «Шведский стол» с 18:00 до 21:00 – дополнительно 1 000 руб.

АДРЕС

Республика Крым, 298600, г. Ялта, ул.
Дражинского, 50

Отдел бронирования:
тел: 8 (800) 600-5555; 8 (495) 139-1051
booking@hotel-yalta.com



Размещение. Отель "Бристоль"

<http://bristol-yalta.ru>



Номер Standard B

Площадь 15 кв. м

Вместимость до 3 мест.

Однокомнатный номер 1 категории. В номере 2 односпальные кровати, полный комплект мебели, ванная комната с душем или ванной. Номера без балкона.

Стоимость – 13 500 руб.

В стоимость **ВКЛЮЧЕНО**: завтрак, тренажерный зал, крытый бассейн, банный комплекс.



Адрес:

Республика Крым
г. Ялта, ул. Рузвельта,10

ОТДЕЛ БРОНИРОВАНИЯ

[8 \(800\) 200-75-71](tel:8(800)200-75-71) (БЕСПЛАТНО ПО РФ)

т.моб. [+7 \(978\) 90-98-996](tel:+7(978)90-98-996)

e-mail: reserve@bristol-yalta.com

Размещение. Sobaka Hostel

<http://www.sobakahostel.com>



Общая 8-местная комната

Стоимость 500 р. с человека.

Сервисы:

- ✓ скоростной интернет, Wi-Fi;
- ✓ чай бесплатно;
- ✓ горячая вода круглосуточно;
- ✓ постельное белье и полотенца входят в стоимость проживания;
- ✓ стиральная машинка;
- ✓ спутниковое телевидение.

Адрес:

г. Ялта, ул. Чернова, 29А

Тел. +7 978 936 25 10

+7 989 166 39 55



Где можно пообедать



- Для организации питания в Академии имеется **столовая** на 60 посадочных мест (средний чек за обед 150-200 р).

Где можно пообедать

Столовая «Крым»

- практически в самом сердце Ялты (ул. Московская 1/6)
- с 7:00 утра до 21: 00 вечера
- большой выбор первых и вторых блюд



Столовая «Вкусно-Ешь-Ка»

ул. Гоголя, 10

(средний чек за обед 200-250 р).

Где можно пообедать

Кафе-пиццерия Капри

ул. Морская, 2

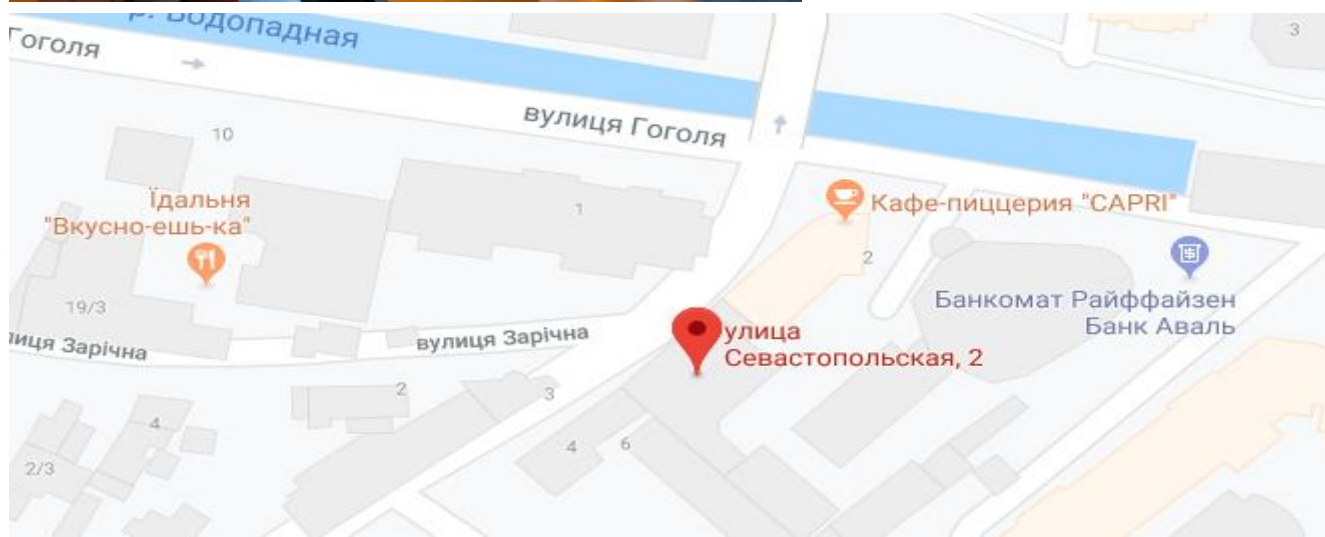

Культурная программа

Организована культурная программа, для участия необходима предварительная запись на обзорную автобусно-пешую экскурсию на сайте <http://як.online> в разделе «Культурная программа»

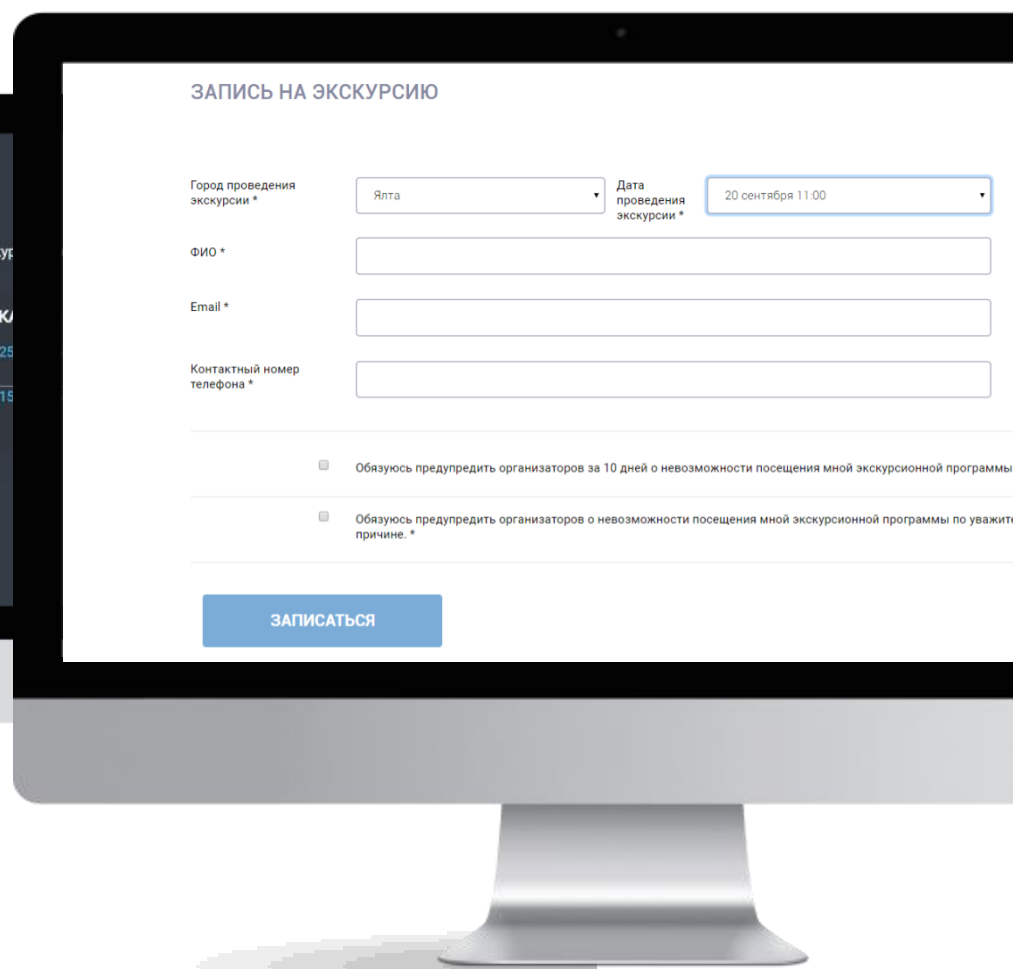
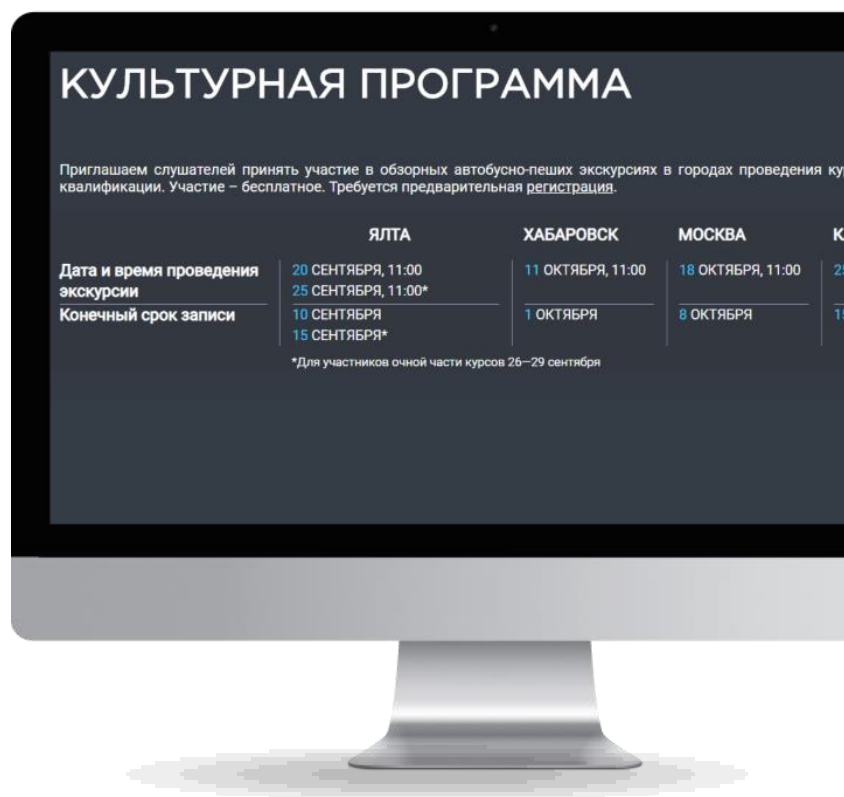

Достопримечательности Ялты

Дворец Эмира Бухарского *улица Севастопольская, 12/43*

[Дворец Бухарского](#) – это необычное для здешних мест здание белого цвета в мавританском стиле, возведенное в начале XX столетия. Обилие резных колонн, капителей и подковообразных окон – здесь посетители находятся в атмосфере, напоминающей восточную сказку. Тут можно сделать немало замечательных и фактурных фото.



Дом-музей А.П. Чехова *улица Кирова, 112*

В [Музее Чехова](#) особенно интересно будет любителям творчества писателя. Старинный дом, выкрашенный в белый цвет, был последним пристанищем для Антона Павловича. Уникальности достопримечательности города Ялта придает несимметричность и то, что ее сложно отнести к какому-либо определенному стилю. Гости здесь имеют возможность ознакомиться с большим числом экспонатов, повествующих о жизни и творчестве культурного деятеля.



Достопримечательности Ялты

Набережная имени Ленина

Набережная имени Ленина – классическая прогулочная улица, имеющая протяженность почти 1 км. Проживаясь по ней, можно созерцать морские просторы, заглянуть в ресторан «Золотое руно», увидеть концертный зал «Юбилейный» и зал Союза художников.

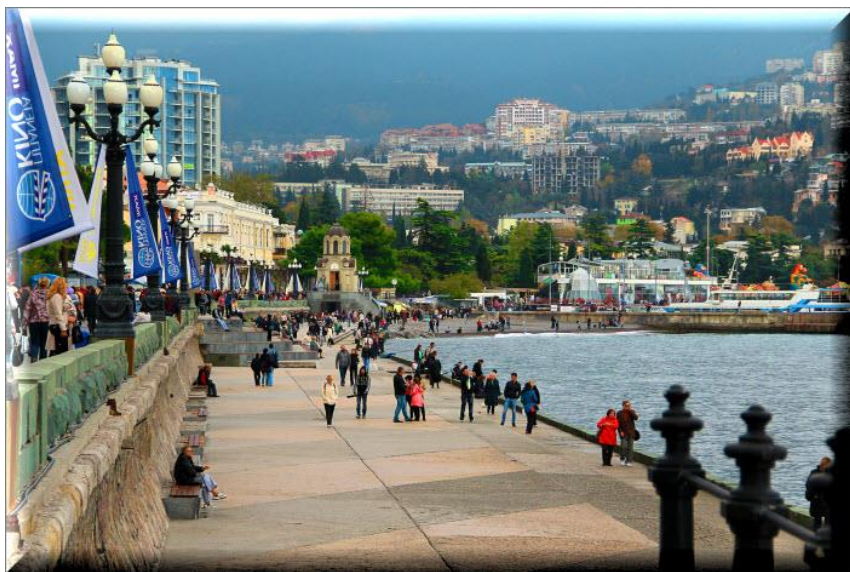

Пушкинский бульвар – живописная аллея Ялты

Бульвар Пушкина – очень тихая и уютная тенистая аллея, расположенная в центральной части города и тянущаяся к Набережной. Он является излюбленным местом горожан и приезжающих сюда туристов, тут можно отдохнуть от городской суеты.

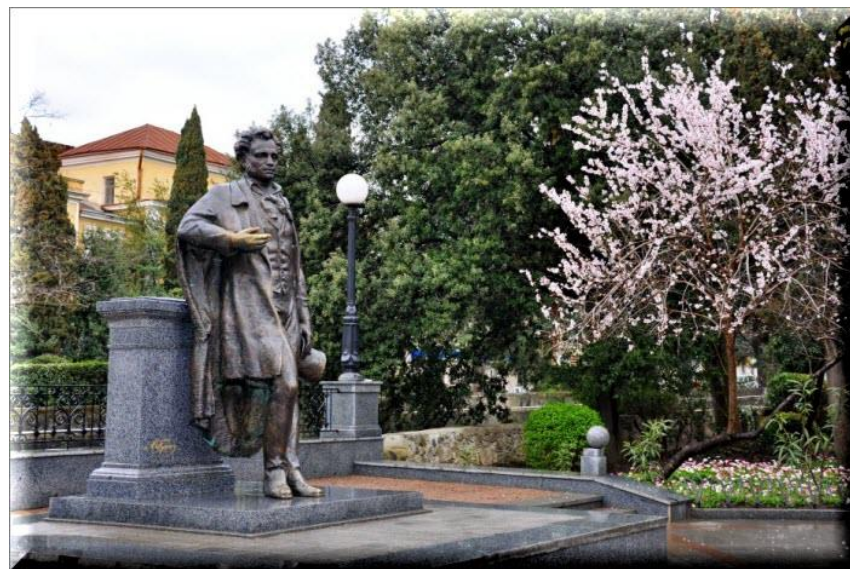

Достопримечательности Ялты

Гора Ай-Петри

Символ южного Крыма пленяет причудливым цветом скал и линией фигурных зубцов. Высота Ай-Петри составляет 1234 м — это Главная вершина, — в силуэте горы отчетливо видно и Западную, и Восточную оконечность.



Массандровский дворец

Максимилиан Месмахер спроектировал и всю придворцовую часть парка. Перед западным фасадом был разбит французский регулярный парк с террасами, цветочными партерами и фигурным бассейном. В парке были расставлены 29 статуй и 6 декоративных ваз. За террасами располагались фруктовые сады, высаженные еще при Воронцовых.



Организатор



ООО СП «СОДРУЖЕСТВО»

Контактное лицо – Кислова Виктория Николаевна



+7(499)322-10-46



mail@concord.education

mail@як.online